Infobulletin oktober 2026

Nieuwsbrief oktober: In de spotlights

Graag sta ik in dit voorwoord stil wat er in de maand oktober gebeurt binnen ons IKC. We staan stil bij de Kinderboekenweek, zetten onze medewerkers in het zonnetje en geven u de gelegenheid om een kijkje te nemen in de klas.
Van 30 september tot en met 11 oktober staat de Kinderboekenweek centraal. Het thema van dit jaar is 'Spot aan!'. Deze weken staan in het teken van activiteiten die passen bij het thema, maar vooral veel lezen! Tijdens de Kinderboekenweek zetten we boeken en verhalen volop in de spotlights, horen we regelmatig het leesalarm op school af gaan en lezen er ook andere mensen voor in de klas van uw zoon of dochter.

Op 5 oktober is het de Dag van de Leerkracht. Binnen ons IKC spreken we liever over de Dag van de Pedagogisch en Educatief Professional. Want goed onderwijs en goede opvang doen wij in samenwerking binnen IKC Platanenlaan. Leerkrachten, pedagogisch professionals, ondersteunend medewerkers en alle andere collega's dragen ieder op hun eigen manier bij aan de ontwikkeling van onze kinderen. Daarom zetten we op 5 oktober álle medewerkers van ons IKC in het zonnetje met een mooie verrassing. Een klein gebaar als dank voor de grote inzet die iedere dag opnieuw wordt geleverd.

Oktober wordt dus een maand waarin we **l**ezen vieren, onze professionals waarderen en samen met u kijken naar het leren van onze kinderen.
We wensen alle kinderen en ouders een fijne en inspirerende maand oktober toe!

Frank de Bruin
Directeur Het Kofschip

Het Kofschip
IKC Platanenlaan
Het Kofschip | Lindenhage | Basker kinderopvang
Platanenlaan 1
6903 DK Zevenaar
0316 – 525619
www.het-kofschip.nl
directie.kofschip@liemersnovum.nl
Hier ben ik!

Infobulletin oktober 2026

Wat een feest: Dag van de Leerkracht! 🎉 🌼



Maandag 5 oktober jl. stond, naast onze studiedag, helemaal in het teken van onze fantastische IKC-medewerkers!
En wat zijn we heerlijk in het zonnetje gezet.
Het was een dag vol gezelligheid: we hebben genoten van prachtige foto's, we hebben gesmuld van heerlijke zelf versierde wafels én we hebben samen geproost op ONS in de stralende zon! Alsof dat nog niet genoeg was, werden we ook nog verrast door Liemers Novum met goedgevulde, gezonde fruitmanden.
Kortom: een dag met een gouden randje voor een geweldig team.
Bedankt allemaal!
🥂 🍎





Infobulletin oktober 2026

Kinderboekenweek 2026 – Spot aan!

De Kinderboekenweek zit er op. De spot is uit… maar wat hebben we genoten van een fantastisch leesfeest op onze school! Onder het thema 'Spot aan' stonden boeken, lezen en verhalen centraal. De afgelopen week hebben we allerlei leuke activiteiten georganiseerd om het enthousiasme voor boeken bij onze leerlingen verder aan te wakkeren.

De opening: spot aan!



Op woensdag 30 september zat de theatertrap op Het Kofschip tot de laatste trede vol voor de feestelijke opening van de Kinderboekenweek. Tijdens een vrolijke theatervoorstelling werden de leerlingen meegenomen in het verhaal van een kapotte spot. Een optreden zonder spotlight… dat kan natuurlijk niet!
Hoewel meester Nick, juf Miranda en juf Laura best handig zijn, konden zij dit klusje natuurlijk niet alleen klaren. Gelukkig konden ze rekenen op de hulp van alle leerlingen. Samen zorgden zij ervoor dat de spot uiteindelijk weer aan kon!
Aan het einde van de ochtend stond de boekenmarkt op het programma. Wat was het prachtig om te zien hoe enthousiast onze leerlingen boeken verkochten én op zoek gingen naar een nieuw verhaal of avontuur. Ook de vele vaders, moeders, opa's en oma's die naar school kwamen, maakten duidelijk hoe belangrijk en waardevol lezen voor ons allemaal is.

Leesalarm!

De hele week kon er op de meest onverwachte momenten een Leesalarm afgaan. Zodra de bel klonk, was het tijd om alles even aan de kant te leggen en lekker te gaan lezen. In iedere klas werd een fijn plekje gezocht en kon iedereen helemaal opgaan in een boek.
Zo maakten we samen van lezen iedere keer weer een klein avontuur.
PS: Wil je kinderen horen juichen omdat ze moeten lezen? Laat dan eens de bel klingelen op het moment dat ze eigenlijk een toets zouden gaan maken! 😉

Infobulletin oktober 2026

Voorleesvisite

Voorlezen is ontzettend belangrijk en speelt een grote rol bij het stimuleren van het zelfstandig lezen. Daarom was het extra leuk om tijdens de Kinderboekenweek eens een andere juf of meester voor de klas te zien.
Tijdens de voorleesvisite wisselden de leerkrachten van groep. Zo kreeg iedere klas bezoek van een andere leerkracht, die met veel plezier een mooi verhaal kwam voorlezen. Even een andere stem, een ander verhaal en vooral: samen genieten van een goed boek.

Op speurtocht door de school

Ook in de rest van de school was te merken dat de Kinderboekenweek volop leefde. Naast de prachtige foto's die we ontvingen voor onze Lees Challenge hing er door de hele school een grote speurtocht klaar. De leerlingen van de onderbouw gingen enthousiast op zoek naar ontbrekende stukjes van verschillende boekcovers. Een echte puzzeltocht door de school!
Voor de bovenbouw stond er een nog grotere uitdaging te wachten. Zij gingen op zoek naar bij elkaar passende fragmenten uit een bekend leesboek. Goed lezen, samenwerken en speuren waren daarbij onmisbaar.
Samen maakten we er een leesfeest van!
Van de voorstelling en de boekenmarkt tot het Leesalarm, de voorleesvisite en de speurtocht: de Kinderboekenweek stond bij ons volop in het teken van lezen, ontdekken en plezier maken.
Wat was het mooi om te zien hoeveel enthousiasme er bij onze leerlingen was. Want één ding is deze Kinderboekenweek opnieuw duidelijk geworden:
Als de spot op een goed boek staat, begint het avontuur!

Sjors Sportief

Zet die tv uit en trek de sportschoenen aan: het nieuwe seizoen van Sjors Sportief en Creatief is van start! ⚽ 🎨 Is jouw kind op zoek naar een nieuwe hobby, maar weet je niet zo goed waar je moet beginnen? Of twijfelen ze steeds tussen voetbal, judo, gitaarles of schilderen? Met Sjors Sportief en Sjors Creatief hoef je gelukkig niet meteen te kiezen 🤸. Kinderen kunnen losse proeflessen uitproberen bij clubs in de buurt. Geen gedoe, geen directe verplichtingen, maar gewoon kijken wat écht leuk is! Leg het vanavond gezellig samen op tafel, blader erdoorheen en kies de leukste proeflessen uit 📖. 👉 Meteen inschrijven of het digitale aanbod bekijken? Ga naar https://social.zevenaar.nl/4y15mhx

Nieuwe kalender

Vandaag hebben de kinderen de nieuwe schoolkalender mee naar huis gekregen. Omdat deze in een nieuw jasje is gestoken, duurde het wat langer. Maar nu heeft u voor het hele schooljaar weer het overzicht over vakanties, studiedagen en belangrijke activiteiten op school.

Het Kofschip

IKC Platanenlaan
Het Kofschip | Lindenhage | Basker kinderopvang

Platanenlaan 1
6903 DK Zevenaar
0316 – 525619
www.het-kofschip.nl
directie.kofschip@liemersnovum.nl
Hier ben ik!



Wouter Kuperus

Brugfunctionaris

Wouter.kuperus@liemersnovum.nl



"Als brugfunctionaris zet ik mij in voor gelijke kansen voor ieder kind."

Denk bijvoorbeeld aan:

- ondersteuning aan ouders
- een luisterend oor en meedenken
- verwijzen naar de juiste hulp/instantie
- invullen van formulieren
- hulp bij Parro/digitale middelen
- wegwijzen naar sport en activiteiten in de omgeving.

Brug tussen ouders, leerlingen, school en omgeving.

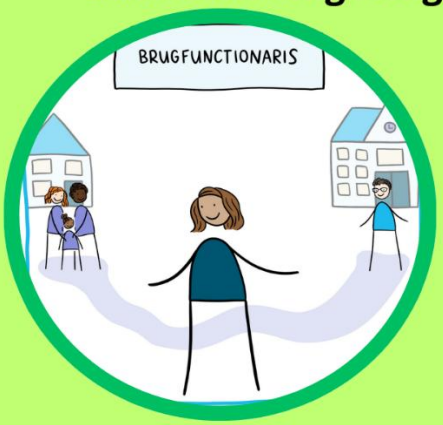



Heeft u een vraag? Kom dan gerust eens langs. Ik ben aanwezig op woensdag en donderdag,

Het Kofschip
IKC Platanenlaan
Het Kofschip | Lindenhage | Basker kinderopvang
Platanenlaan 1
6903 DK Zevenaar
0316 – 525619
www.het-kofschip.nl
directie.kofschip@liemersnovum.nl
Hier ben ik!

Grip op ouderschap: Bijeenkomsten voor ouders

Paars training & coaching



Wat?
Wij bieden een cursus van 5 ouderbijeenkomsten aan, met als thema:
Grip op ouderschap. De cursus is gepland in 5 opeenvolgende weken op een vaste dag en tijd. Er wordt elke week een ander thema behandeld.
Je hebt er het meeste baat bij als je de hele cursus volgt.
Samen met je partner de bijeenkomsten volgen heeft als voordeel dat je gelijk kan afstemmen wat voor jullie goed werkt.

Voor wie?
De bijeenkomsten zijn bedoeld voor ouders die een steuntje in de rug kunnen gebruiken of tips willen krijgen bij de opvoeding van hun kind(eren).

Waarom?
Ouderschap is best een ingewikkelde klus. Zeker in deze hectische maatschappij. Naast opvoeden ben je als ouders praktisch gezien ook bijna een manager naast je werkende leven. Tijdens de bijeenkomsten krijg je inzicht en bruikbare tips om binnen je gezin anders in gesprek te komen met elkaar. Het maakt niet uit welke leeftijd jouw kind heeft of wat er speelt in jouw gezin, de bijeenkomsten zijn zo ingericht dat iedereen met nieuwe ideeën naar huis kan gaan. Je wisselt ook ervaringen uit met andere ouders en ontdekt hoe andere ouders met moeilijke situaties omgaan.

Welke thema's?

- **Communicatie met je kind**

In deze bijeenkomst bespreken we de invloed van jezelf en jouw manier van communiceren op het gedrag van anderen, in het bijzonder op je kind en problemen die ervaren worden.

- **Omgaan met je kind**

In deze bijeenkomst kijken we naar mogelijkheden. Met een proactieve blik is het gemakkelijker om lastige situaties aan te pakken en ervaar je hoeveel invloed je zelf hebt in het vinden van een oplossing. Je bekijkt jouw relatie met je kind en onderzoekt hoe je deze relatie sterker kunt maken.

- **Inzicht in je kind**

In deze bijeenkomst krijg je handvatten om gemakkelijker aan te sluiten op de behoeften van jouw kind in verschillende situaties. Door inzicht te krijgen in jouw manier van communiceren met je kind en in je eigen gedrag hierin, ga je zelf op zoek naar wat bij jou en je kind het beste werkt.

- **Emoties en je kind**

Emoties zijn heel krachtig en iedereen uit ze op een andere manier. We besteden aandacht aan de manier waarop jij en je kind met emoties omgaan. Conflicten ontstaan vaak doordat er niet gezegd wordt welke emotie in de weg zit. In deze bijeenkomst bespreken we waardoor een conflict ontstaat en hoe je bij het gevoel van je kind of van jezelf kunt komen. Door op een handige manier te reageren zijn conflicten te voorkomen en komen jullie in gesprek met elkaar.

Het Kofschip

IKC Platanenlaan
Het Kofschip | Lindenhage | Basker kinderopvang

Platanenlaan 1
6903 DK Zevenaar
0316 – 525619
www.het-kofschip.nl
directie.kofschip@liemersnovum.nl
Hier ben ik!

Infobulletin oktober 2026

Kun jij iets betekenen voor een kind of gezin bij jou in de buurt?

zevenaar.nl/tweedethuis



Soms hebben ouders tijdelijk wat extra steun nodig. Of kan een kind (tijdelijk) niet thuis opgroeien.

Een warme plek waar het zich welkom voelt en gewoon kind kan zijn is dan een fijne oplossing. Dat kan een paar dagen per maand zijn, maar ook voor langere tijd.

Of een plek waar een kind af en toe mee mag eten. Een luisterend oor voor een ouder. Of gewoon even samen spelen.

Met jouw tijd, aandacht en ervaring kun je een groot verschil maken.

Kom luisteren en ontdek wat bij jou past. Opvoeden doe je samen!

Informatieavond ‘Opvoeden doe je samen!’	Dinsdag 3 november 2026 19:00 uur	De Cluse in Herwen

Gemeente Zevenaar · entrea lindenhout · humanitas · Buurtgezinnen

Het Kofschip

IKC Platanenlaan
Het Kofschip | Lindenhage | Basker kinderopvang

Platanenlaan 1
6903 DK Zevenaar
0316 – 525619
www.het-kofschip.nl
directie.kofschip@liemersnovum.nl
Hier ben ik!

Infobulletin oktober 2026

VANUIT (CLUB) BASKER

De peutergroepen gaan samen op ontdekking

De afgelopen periode zijn we samen volop op ontdekking gegaan! In het kader van ons thema 'Wij gaan samen op ontdekking' zijn we naar het kabouterbos geweest. Daar hebben we de kabouters gezien en gingen we samen op zoek naar allerlei bijzondere dingen in het bos zoals kastanjes, blaadjes en heel veel eekhoorns🐿️





Peuter Thema: Op Avontuur in de Jungle

Op avontuur in de jungle! 🐒🌴🦁
En we blijven op avontuur gaan, want ons volgende thema staat alweer voor de deur: 'Op avontuur in de jungle!' We gaan op avontuur tussen de wilde dieren, ontdekken welke dieren er in de jungle leven en leren van alles over de jungle🌿



De peutergroepen en Kunstwerk

Ook hebben we vanuit Kunstwerk een interactieve voorstelling mogen beleven. De kinderen werden meegenomen in een mooi verhaal over dikkie dik en mochten actief meedoen. Er werd gekeken, geluisterd, gezongen en bewogen. Wat was het leuk om samen zo'n voorstelling te beleven!.



BSO

De herfstvakantie komt er weer aan, denkt u aan het aanvragen van de herfstvakantie?
Daarbij heeft Lindenhage een studiedag op dinsdag 10 november en Het Kofschip op donderdag 5 november.

Als u 72 uur vantevoren uw kind afwezig meldt krijg u de BSO middag terug als tegoed.

Het Kofschip

IKC Platanenlaan
Het Kofschip | Lindenhage | Basker kinderopvang

Platanenlaan 1
6903 DK Zevenaar
0316 – 525619
www.het-kofschip.nl
directie.kofschip@liemersnovum.nl
Hier ben ik!

Infobulletin oktober 2026



Muziek maken iets voor jou?

Interesse in samen muziek maken?

Nog nooit gedaan,
maar je wilt het wel eens proberen?

Doe mee met het 8 weekse jeugdproject bij KDO!

Showband KDO bestaat dit jaar 60 jaar en wil het jaar afsluiten met een groot OUD en NIEUW concert. Er wordt een reünieband geformeerd EN we willen nieuwe mensen leeftijd 7-15 jaar de kans bieden om te proeven aan het samen muziek maken.

Wil je eerst eens zien wat Showband KDO allemaal doet? Kijk dan op onze website, FB of insta.
Elke donderdagavond repeteren we vanaf 19:45u in Odeon, Commenderijestraat 20 in Groessen.
Daar ben je altijd van harte welkom om sfeer te proeven en je vragen te stellen.
Je kunt dan vragen naar Timon of Mendy.

We bieden 8 repetities aan olv ervaren docenten en muzikanten.
Een selectie van instrumenten om te proberen.
Een leeninstrument van de band
Deelname aan een afsluitend concert op zondag 29 november om 14u bij zaal Gieling in Groessen.

We gaan samen oefenen en muziek maken op:
8 okt - 15 okt - 22 okt - 29 okt - 5 nov - 12 nov - 19 nov - 26 nov
van 18:45u-19:30u in ons Clubgebouw Odeon
Commenderijestraat 20 Groessen



Uitvoering en afsluiting project: zondag 29 november om 14u in zaal Gieling.

Onkosten om deel te nemen zijn 25 euro per deelnemer.

Zit er muziek in jou? Of wil je dit proberen?

Meld je aan vóór 1 oktober 2026 via:
secretariaat@showbandkdo.nl

Vermeld in je mail aub:

- **Je naam, emailadres en leeftijd**

+ naam en contactgegevens van een ouder

Het Kofschip

IKC Platanenlaan
Het Kofschip | Lindenhage | Basker kinderopvang

Platanenlaan 1
6903 DK Zevenaar
0316 – 525619
www.het-kofschip.nl
directie.kofschip@liemersnovum.nl
Hier ben ik!

Infobulletin oktober 2026

Samenwerking met ouders

Wij zien ouders als belangrijke partners. Een goede samenwerking tussen school en thuis draagt bij aan het welbevinden en de ontwikkeling van kinderen.
Gedurende het schooljaar vinden verschillende contactmomenten plaats:
Keer-om-gesprekken aan het begin van het schooljaar.
Rapportgesprekken in februari en juni.
Vanaf halverwege groep 5 sluiten leerlingen aan bij de gesprekken.
Startgesprekken bij groep 1 via huisbezoek
Daarnaast houden wij ouders op de hoogte via Parro, nieuwsbrieven, de website en sociale media.



Oktober

Maandag	Dinsdag	Woensdag	Donderdag	Vrijdag	Zaterdag	Zondag
28	29	30 Start Kinder-boekenweek 'Spot aan!	1	2	3	4
5 *Studiedag 1; alle kinderen vrij* *Dag vd leraar*	6	7 Ouder-kind activiteit kleuters	8	9	10	11 Einde Kinder-boekenweek
12	13	14	15	16	17	18
19 Herfstvakantie	20 Herfstvakantie	21 Herfstvakantie	22 Herfstvakantie	23 Herfstvakantie	24	25 Start Wintertijd
26	27	28	29	30	31	1